湖北省「通山县」城市总体规划（2016-2030）

中心城区近期规划图

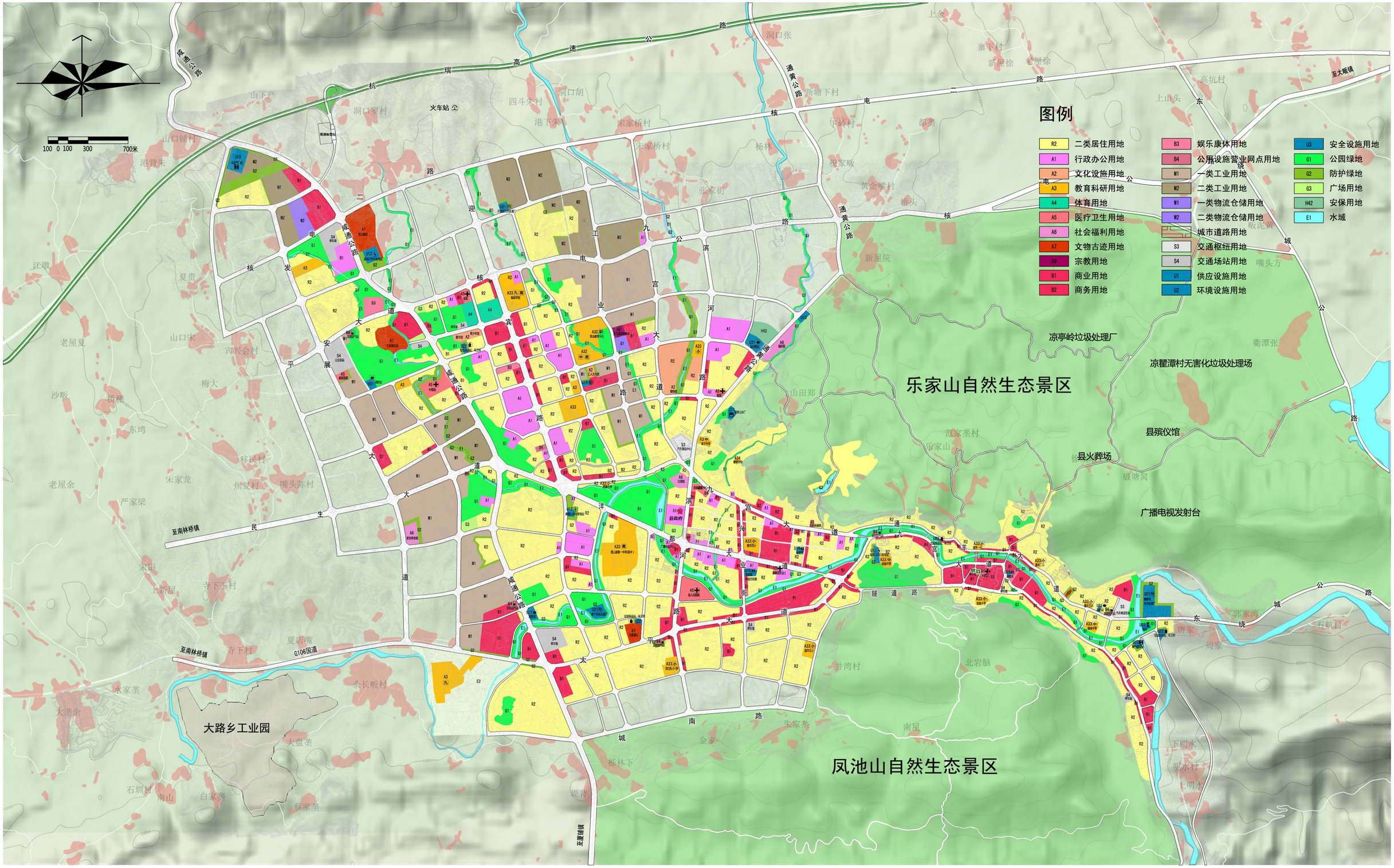

中心城区远景规划图

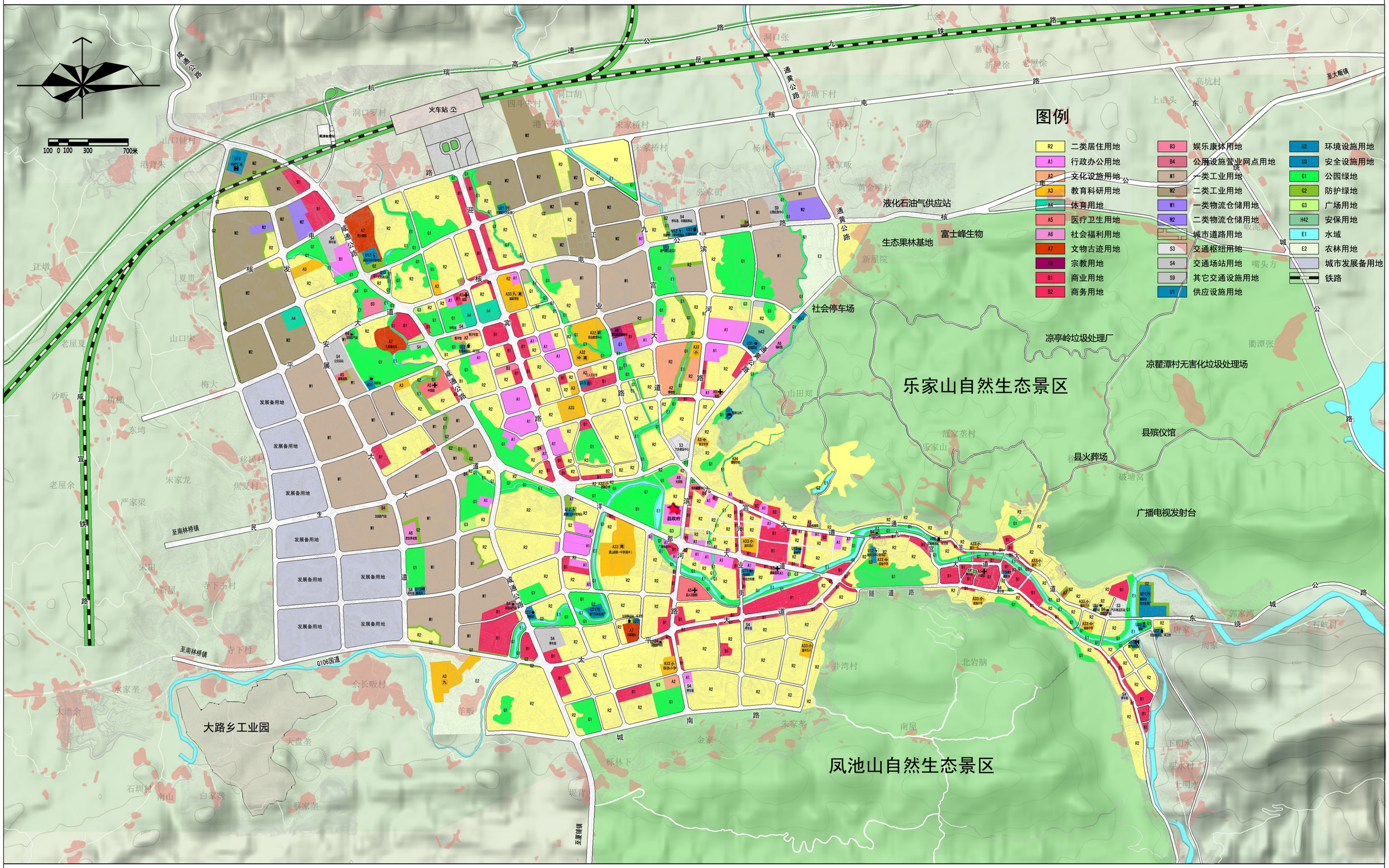
图例
R2 二类居住用地
A1 行政办公用地
A2 文化设施用地
A3 教育科研用地
A4 体育用地
A5 医疗卫生用地
A6 社会福利用地
A7 文物古迹用地
A9 宗教用地
B1 商业用地
B2 商务用地
B3 娱乐康体用地
B4 公用设施营业网点用地
M1 一类工业用地
M2 二类工业用地
W1 一类物流仓储用地
W2 二类物流仓储用地
城市道路用地
S3 交通枢纽用地
S4 交通场站用地
S9 其它交通设施用地
U1 供应设施用地
U2 环境设施用地
U3 安全设施用地
G1 公园绿地
G2 防护绿地
G3 广场用地
H42 安保用地
E1 水域
E2 农林用地
城市发展备用地
铁路
100 0 100 300 700米
火车站
县政府
发展备用地
液化石油气供应站
富士峰生物
生态果林基地
社会停车场
涼亭岭垃圾处理厂
涼瞿潭村无害化垃圾处理场
乐家山自然生态景区
县殡仪馆
县火葬场
广播电视发射台
大路乡工业园
凤池山自然生态景区
至南林桥镇
至大畈镇
至厦铺镇
G106国道